

CONCORSO PUBBLICO PER LA COPERTURA A TEMPO PIENO ED INDETERMINATO DI N. 20 POSTI DI "INFERMIERE" (CAT. D CCNL FUNZIONI LOCALI)

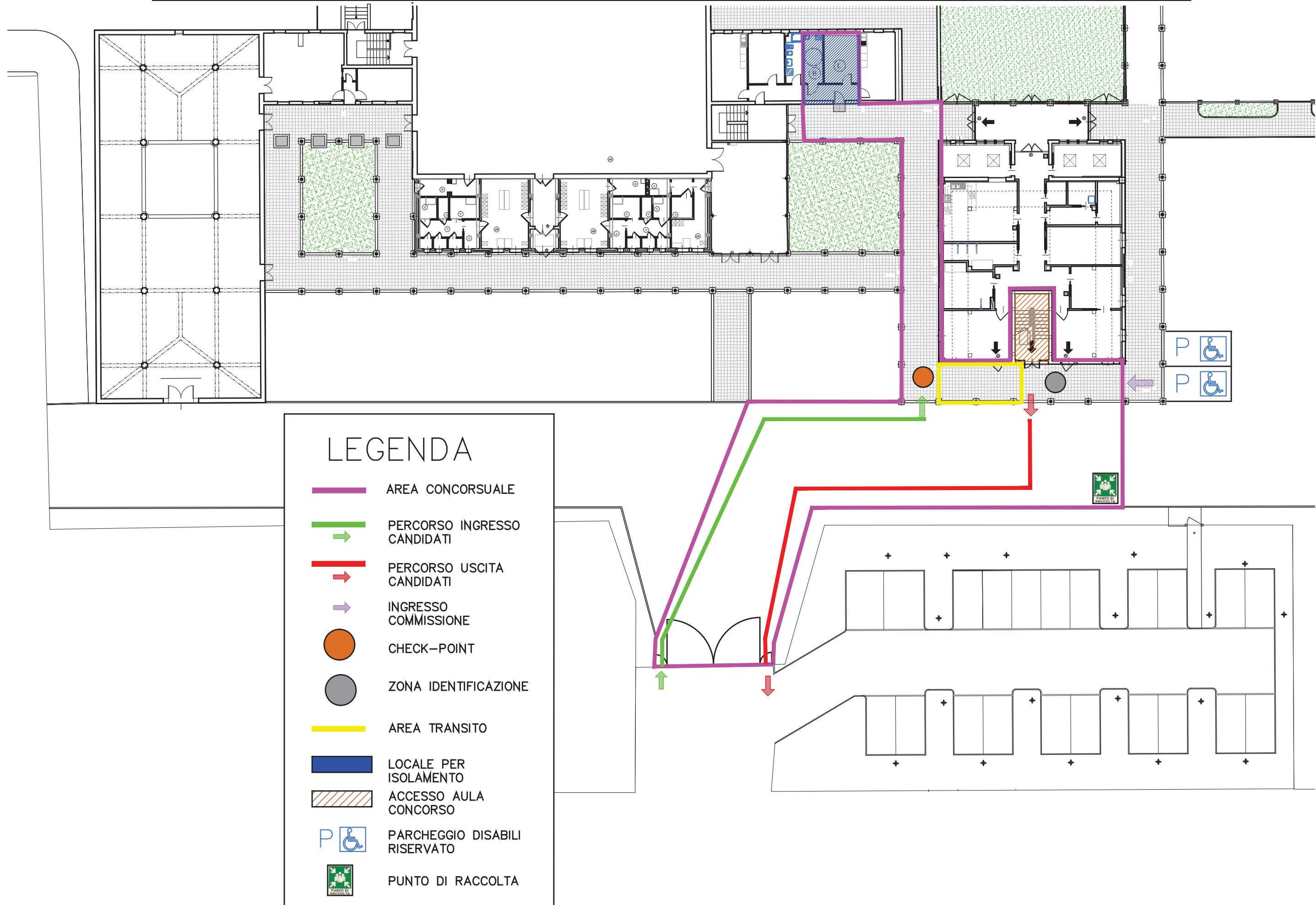

LEGENDA

- AREA CONCORSUALE
- PERCORSO INGRESSO CANDIDATI
- PERCORSO USCITA CANDIDATI
- INGRESSO COMMISSIONE
- CHECK-POINT
- ZONA IDENTIFICAZIONE
- AREA TRANSITO
- LOCALE PER ISOLAMENTO
- ACCESSO AULA CONCORSO
- PARCHEGGIO DISABILI RISERVATO
- PUNTO DI RACCOLTA