

Palazzo Omozzoli Parisetti

**Progetto esecutivo restauro cappella dei
SS.mi Pellegrino e Rocco e facciata su via
Toschi di palazzo Omozzoli Parisetti**

committente:

A.S.P. Reggio Emilia - Città delle Persone
Via Marani, 9/r
Reggio Emilia (RE)

progettisti:

architetto Walter Baricchi
architetto Nicoletta Manzotti

collaboratori:

geom. Marcello Bellelli
ing. Marco Ferrari
dott. arch. Cristina Bassi
dott. arch. Susanna Martioli

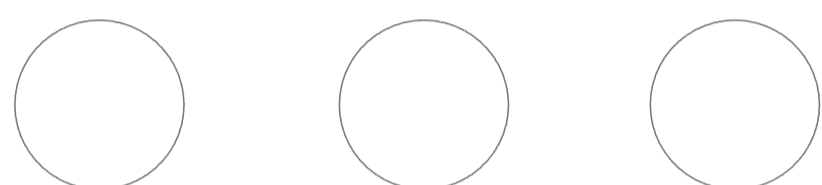

| AR | DATA | DESCRIZIONE | SCALA | ELABORAZIONE |
|----|------|-------------|-------|--------------|
| A | | | | |
| B | | | | |
| C | | | | |
| D | | | | |
| E | | | | |
| F | | | | |
| G | | | | |

A TERMINE DI LEGGE E' VIETATO RIPRODURRE E COMUNICARE A TERZI IL CONTENUTO DEL PRESENTE ELABORATO. SI RICONOSCONO AUTORIZZATI SOLO GLI ELABORATI CON TIMBRO E FIRMA IN ORIGINALE DEL RESPONSABILE DEL PROGETTO. IL PRESENTE PROGETTO E' DI PROPRIETA' ESCLUSIVA DEL FRANZONI STUDIO PIAZZA CAVICCHIONI, 5 ALBENGA.

FACCIATA

Rilievo dei degradi

tav 12

Prospetto
via Navona

scala 1:50

Novembre 2017



WALTER BARICCHI
STUDIO DI ARCHITETTURA

Via M. K. Gerbi 22, 42123 Reggio Emilia, ITALIA
P.IVA 02264390356
Tel. +39 0522281114 - Mob. +39 3487802963
baricchi@duino-architettura.it

NICOLETTA MANZOTTI
ARCHITETTO

VIA VALLISNERI 8, 42020 ALBINEA (RE)
P.IVA 0226020385
Mob. 3470422596
manzotnicoletta@gmail.com
nicoletta.manzotti@archworldpec.it

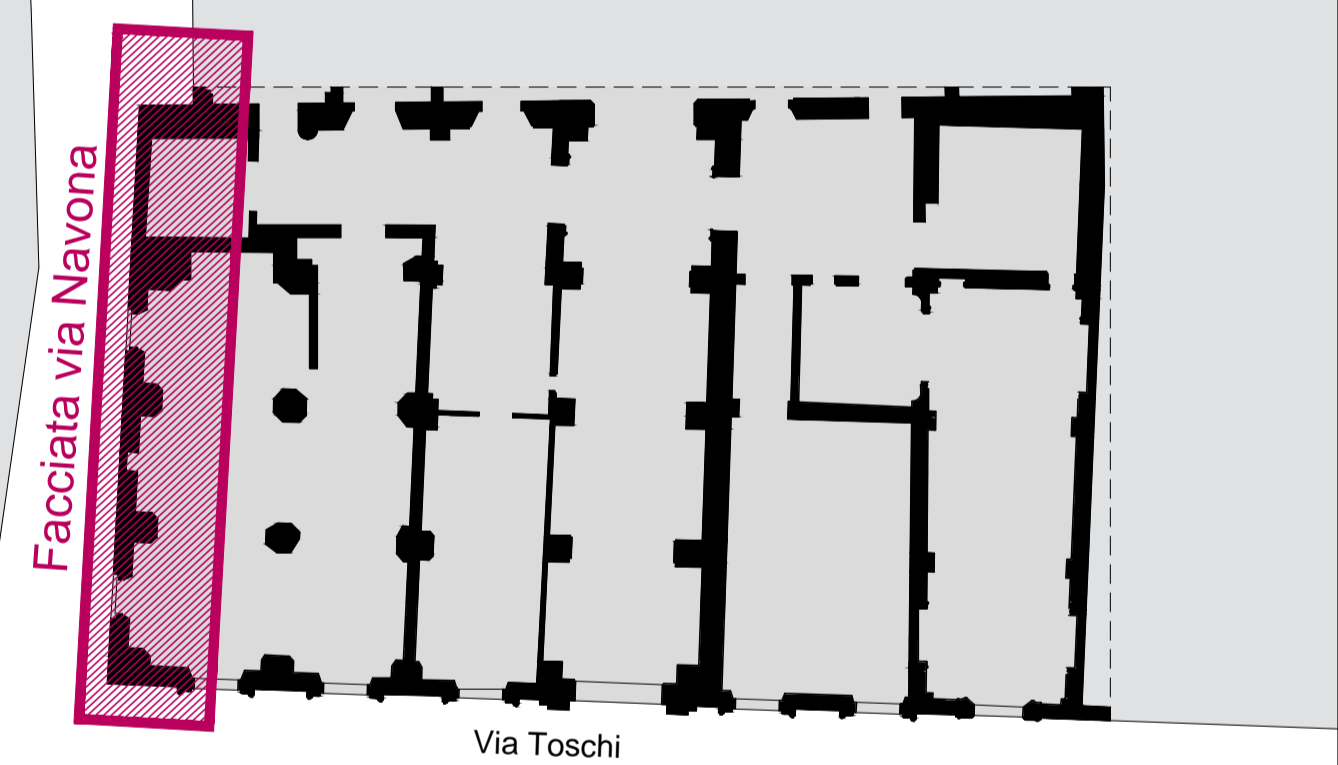

Planimetria generale

Scala 1:200

| DEGRADI | |
|---------|--------------------------------------|
| | Variazione cromatica |
| | Tinteggio incongruo di tipo acrilico |
| | Esfoliazione |
| | Macchia |
| | Mancanza o distacco |
| | Integrazione con malta incongrua |

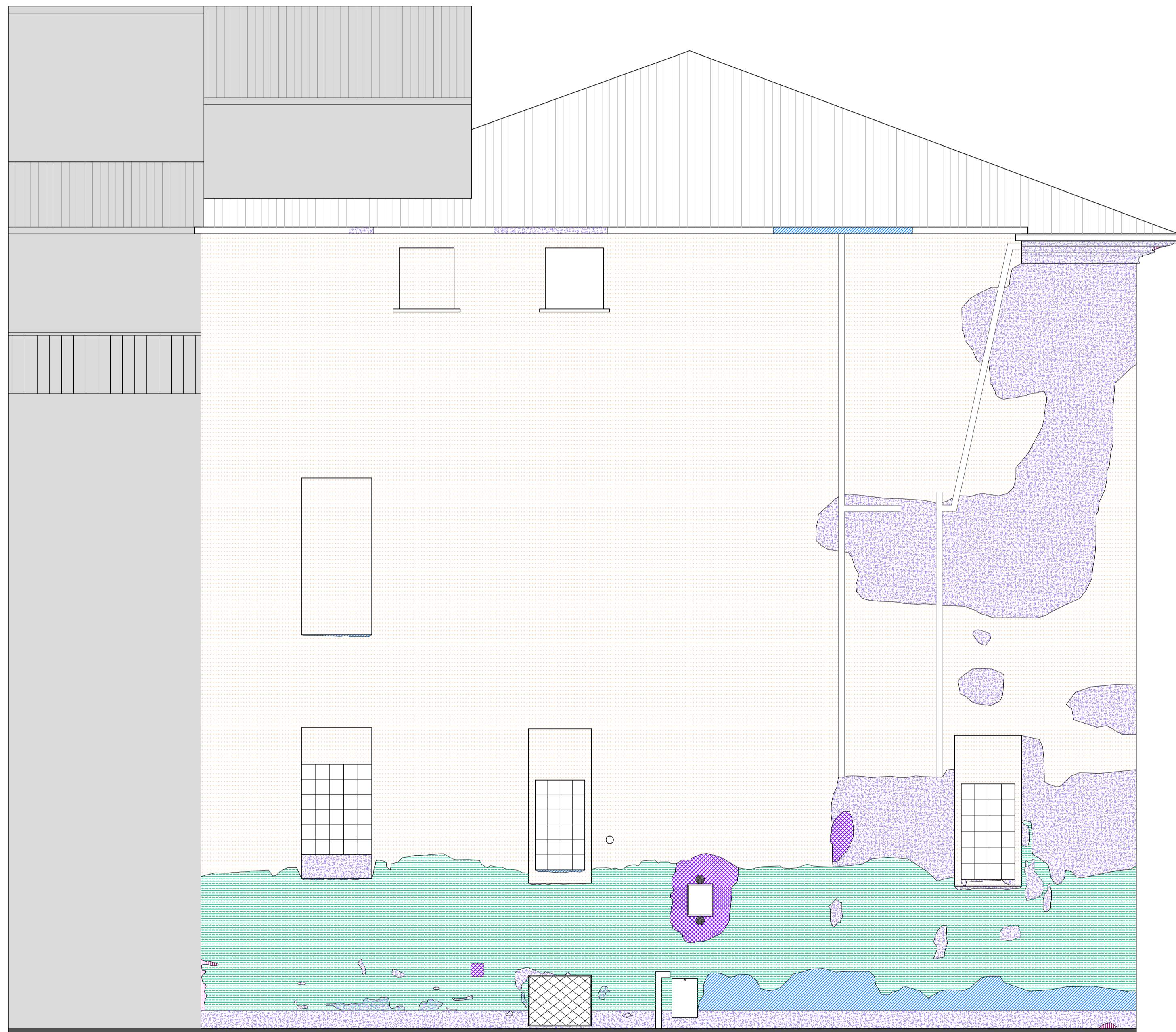

Prospetto nord-ovest - via Navona

