



MANUTENZIONE STRAORDINARIA INCREMENTATIVA, RIQUALIFICAZIONE ENERGETICA E ADEGUAMENTO UFFICI

Edificio angolo Via San Pietro Martire e Via Guido da Castello
 Reggio Emilia

PROGETTO ESECUTIVO OPERE EDILI

1° Stralcio

GRUPPO DI PROGETTAZIONE



Progetto architettonico:
 LABORATORIO DI ARCHITETTURA Arch. Roberta Casarini
 coll. Arch. Giulia Ugoletti



Progetto impianti termici e sanitari:
 CHP ENGINEERING Ing. Alex Ferretti



Progetto impianti elettrici:
 RESTART PROGETTI Per.Ind. Luca Catellani

CONTENUTO

STATO DI PROGETTO - PROSPETTI

SCALA

1:100

DATA

20,04
 2017

TAVOLA NR.

2

Tutte le misure sono da verificare in opera prima dell'esecuzione dei lavori.



PROSPETTO NORD-EST - VIA SAN PIETRO MARTIRE

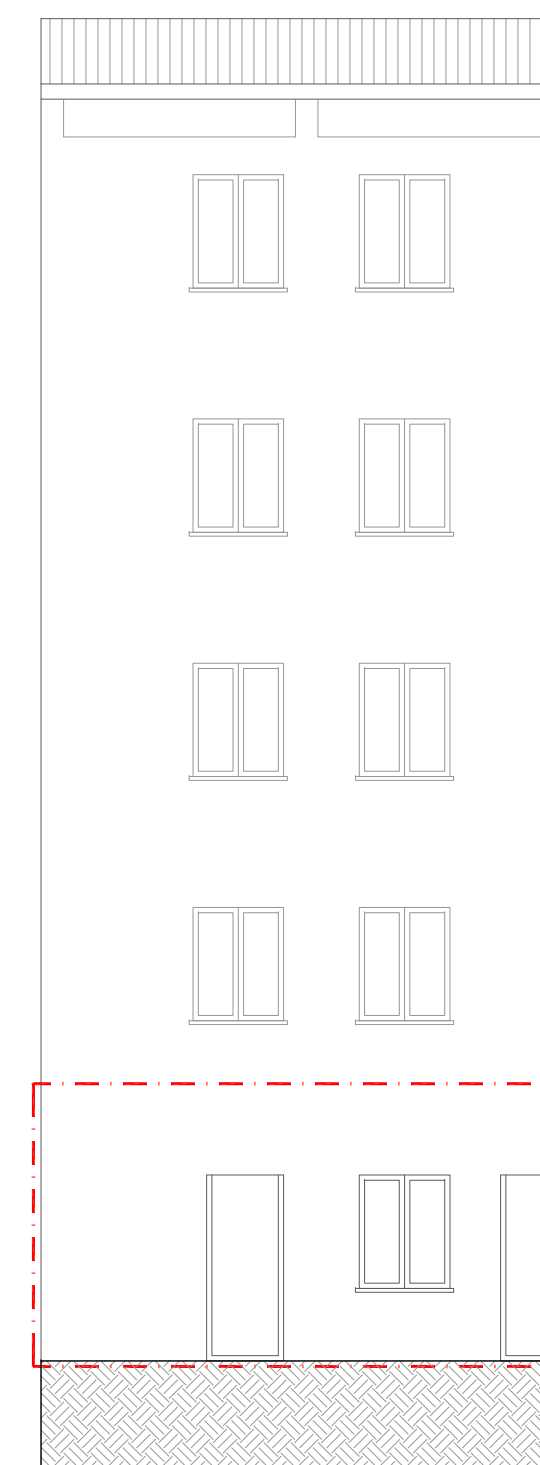

PROSPETTO SUD-OVEST CORTILE

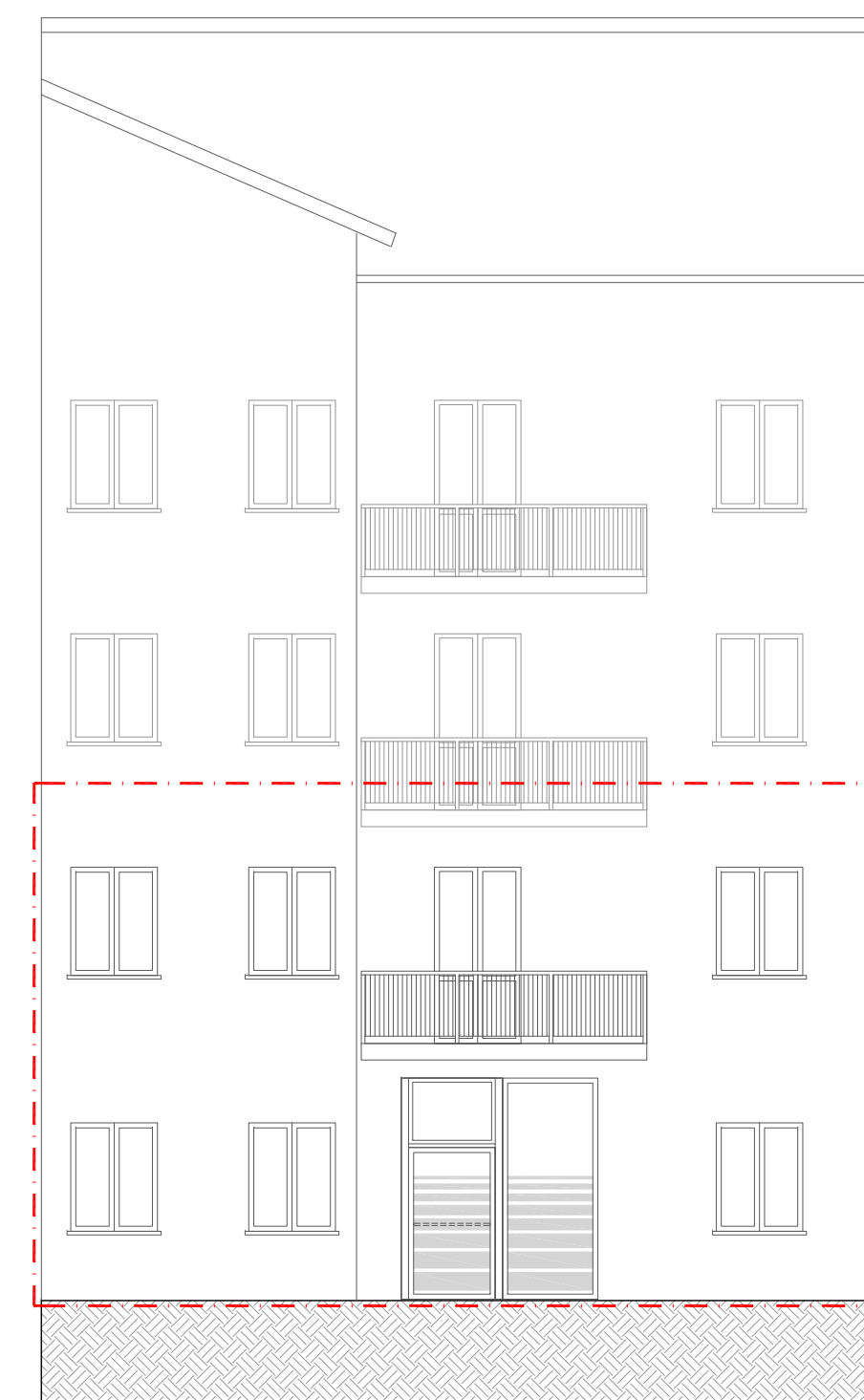

PROSPETTO NORD-OVEST CORTILE



PROSPETTO SUD-EST - VIA GUIDO DA CASTELLO