APPRONTAMENTI E PROTEZIONE ANTINCENDIO - Piante dei livelli del fabbricato

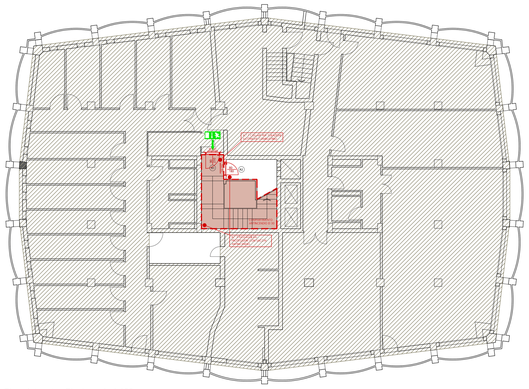

Piano Interrato - Pianta scala 1:100

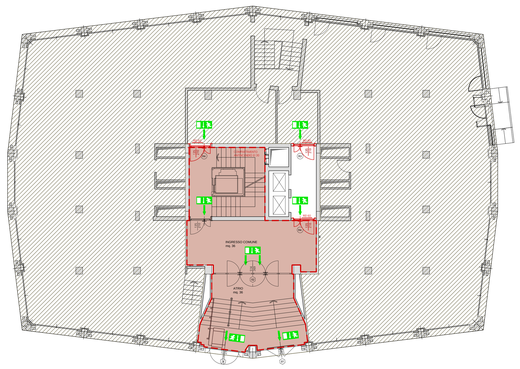

Piano Terra - Pianta scala 1:100

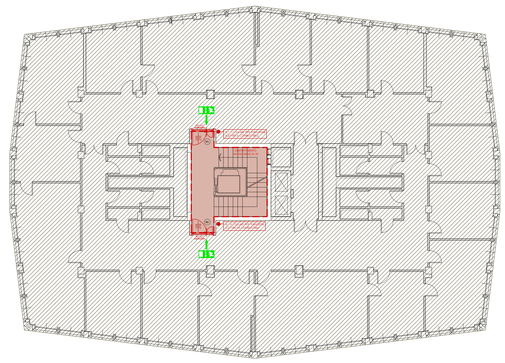

Piano 1° - Pianta scala 1:100

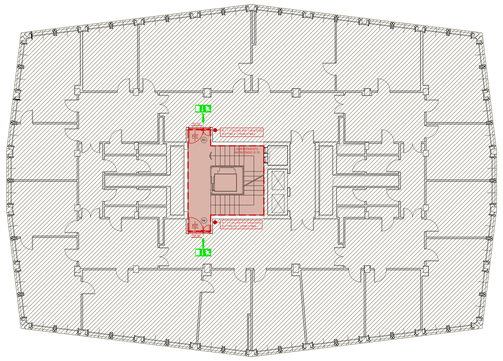

Piano 2° - Pianta scala 1:100

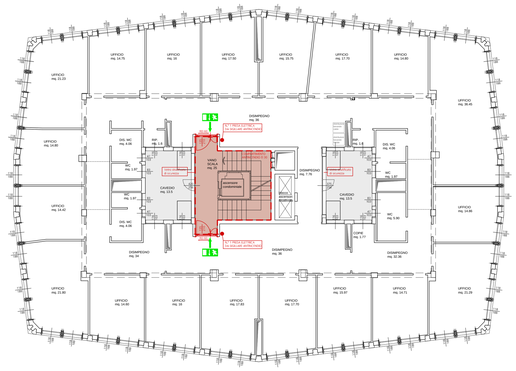

Piano 3° - Pianta scala 1:100

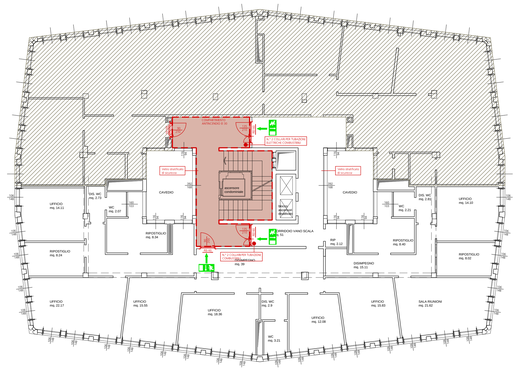

Piano 4° - Pianta scala 1:100

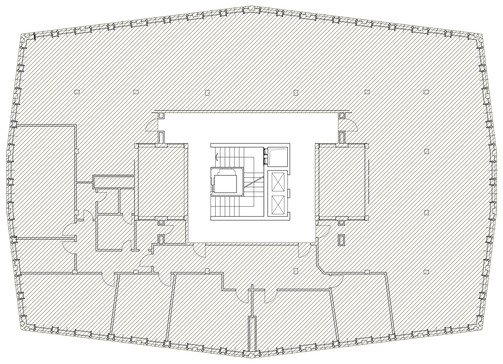

Piano 5° - Pianta scala 1:100

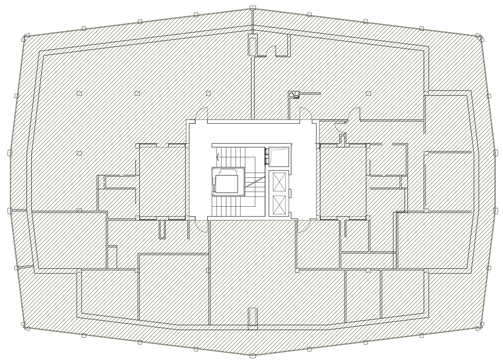

Piano 6° - Pianta scala 1:100

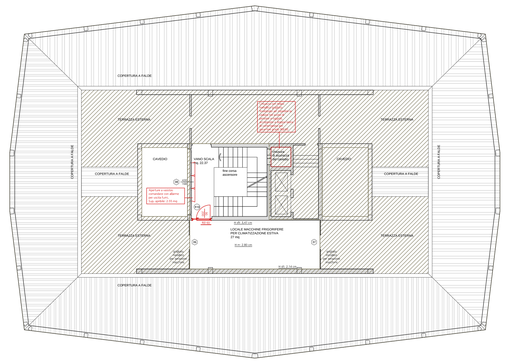

Piano 7° - Pianta scala 1:100

LEGENDA APPRONTAMENTI ANTINCENDIO

COMPARTIMENTO ANTINCENDIO EI 30

PROTEZIONE PER PASSAGGIO IMPIANTISTICO

PORTA TAGLIAFUOCO REI 60

USCITA DI SICUREZZA E VIA D'ESODO

Aree del fabbricato NON oggetto di intervento

Aree del fabbricato oggetto di intervento

Committente

ASP AZIENDA SERVIZI ALLA PERSONA

A.S.P. REGGIO EMILIA - Città delle Persone

Via Marani n°9/1 - Reggio Emilia (RE)

Oggetto

PROGETTO DI MANUTENZIONE STRAORDINARIA CON OPERE INTERNE DI UNITÀ IMMOBILIARI POSTE AL 3° E PARTE DEL 4° PIANO, IN EDIFICIO A DESTINAZIONE D'USO UFFICI UBICATO IN VIA MAZZINI A REGGIO EMILIA

Fase

PROGETTO ESECUTIVO

Timbri e Firme

Progettisti indicati:

CAIREPRO società cooperativa architetti e ingegneri
Consorzio per la progettazione integrata e la direzione lavori
Via Emilia San Pietro, 11 - 42122 Reggio Emilia
P. IVA 01277150353 - C.F. 01277150353
R.E.A. 170 - Tel. 0522 - 327311 - Fax 0522 - 327312
www.cairepro.it - info@cairepro.it

Progettazione Architettonica
Arch. Antonio Amaranti
Arch. Andrea Cantieri - Collaboratore

Progetto Impianti Meccanici A/C
P. Ind. Gianluca Gaveri

Progetto Impianti Elettrici
Ing. Paolo Gerra

Progetto Sicurezza
Arch. Nello Tafuro

Architettonico

Impianti Meccanici A/C

Impianti Elettrici

Sicurezza

Aggio	Data	Descrizione - Motivo delle modifiche	Disegno	Progettato	Verificato	Approvato
		EMISSIONE ESECUTIVO				

Titolo	Numero tavola				Data
PROG – APPRONTAMENTI E MISURE ANTINCENDIO	E	VF	01	01	10.02.2017
					Scala
Percorso file	Editore	Pratica			1:100
		3133			